

PROJEKT ARCH.-BUDOWLANY
SZCZEGÓŁY KONSTRUKCYJNE PARTERU
1 : 10

WIENIEC W1
1:10

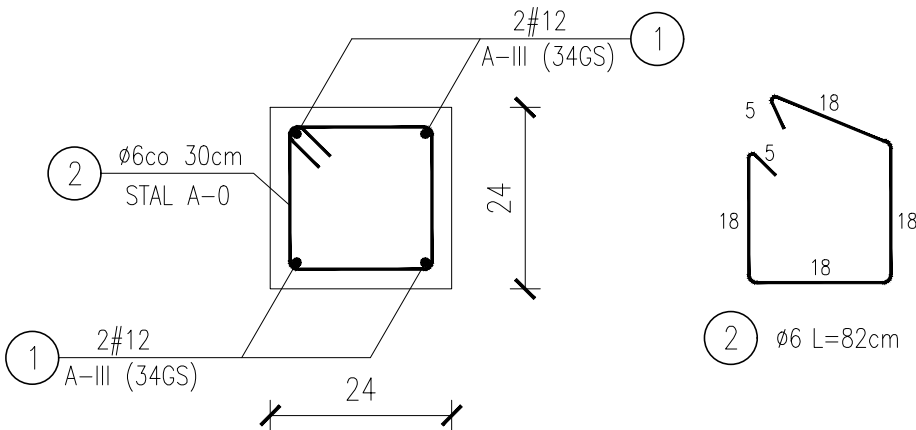

NADPROŻE POZ. N-1
1:10

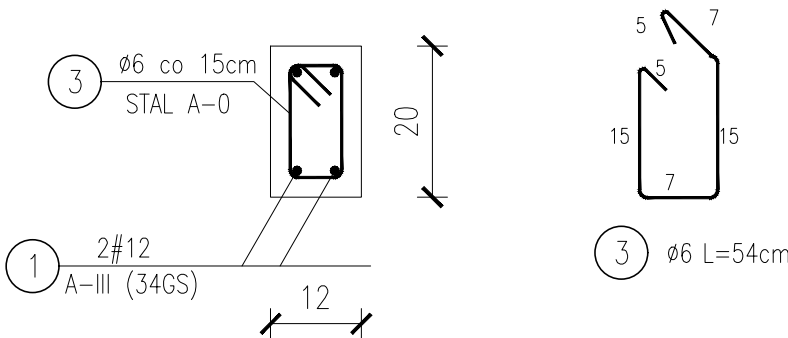

Nadproże szt.3
Ls=130cm

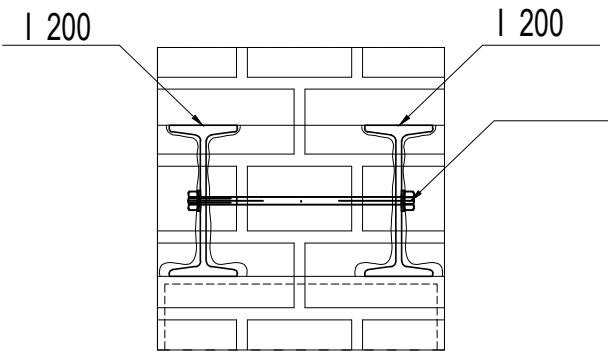

ŚRUBA Ø10 L=300mm
co 40cm

BETON B-25
STAL # – AIII(34GS)
STAL Ø – A-0(St3s)

JEDNOSTKA PROJEKTOWA		BRANŻA: BUDOWLANA	NR RYS K-4
ARCHI-BUD PROJEKTOWANIE I NADZÓR BUDOWLANY MGR INŻ. MICHAŁ KAMIŃSKI 13-332 JAMIELNIK UL. NOWA 9 NIP 744 175 51 16		PROJEKTOWAŁ: mgr inż. architekt Michał Kamiński WAM/0040/PWOK/15 23/WMOKK/2017	
		SPRAWDZIŁ:	
		ASYSTENT PROJEKTANTA: Justyna Malinowska	
OBIEKT: ROZBUDOWA I PRZEBUDOWA BUDYNKU ŚWIEŁCZYŃSKIEJ Z ZAWDZKIEJ WOLI WRA Z ZAGOSPODAROWANIEM TERENU		TYTUŁ RYSUNKU: PROJEKT ARCH.-BUDOWLANY SZCZEGÓŁY KONSTRUKCYJNE PARTERU 1 : 10	
LOKALIZACJA: ZAWDZKA WOLA DZ NR 15 GM ŁASIN			
INWESTOR: MIASTO I GMINA ŁASIN UL. RZDZYŃSKA 2 86-320 ŁASIN			
DATA: 07.2019	SKALA: 1 : 100		